

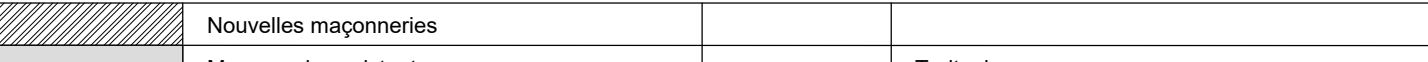

PERMIS D'URBANISME			
Transformation d'un ensemble immobilier (deux bâtiments situés sur deux parcelles différentes reliées en intérieur d'îlot)			
Maître de l'Ouvrage	Situation du Projet Rue du Viaduc 72 et Rue Sans Souci 65 1000 Bruxelles		
Architecte	Plan de localisation	Echelles	
	Plan de situation	1/10 000	
Entrepreneur	Plan d'implantation	1/200	
	Plans	1/50	
	Coupses	1/50	
	Elevations	1/50	
	Détails	1/20	
Matériaux des façades			
1 Enduit rosé	10 PVC blanc	19 Métal peint noir	
2 Pierre peinte bleu clair	11 Enduit jaune	20	
3 Calcaïste bois laque marron	12 Briques peintes jaune	21	
4 Menuiserie peint blanc	13 Briques brunes	22	
5 Métal peint blanc	14 Plexiglass opaque	23	
6 Tôle teneur rouge	15 Enduit grise	24	
7 DEP PVC gris	16 Menuiserie bois peint noir	25	
8 Enduit ton pierre de France	17 Pierre peinte grise	26	
9 Béton	18 PVC noir	27	
Légende des plans			
	Nouvelles façades		Trails de coupe
	Mauquennes existantes		A démolir
	Béton		Lignes de réajustement
	Closures		Sporting
	Isolant type PU		
	Isolant laine de roche		
VIA 25	NOVEMBRE 2025		
Plans 5/6 Situation projetée	Ind	Date	Objet
	1	1	1
	2	2	2
	3	3	3
	4	4	4
	5	5	5
	6	6	6
	7	7	7

SOUS SOL

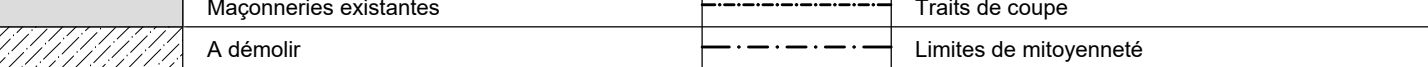
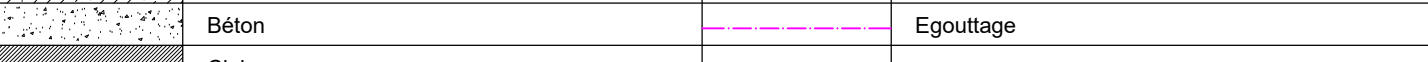

RDC

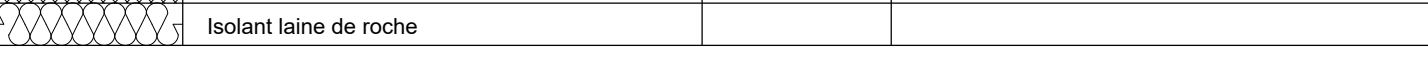
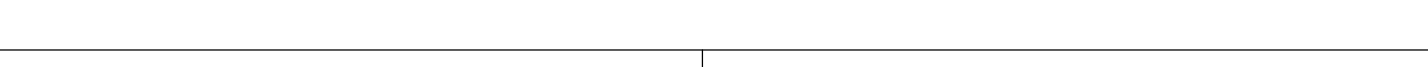
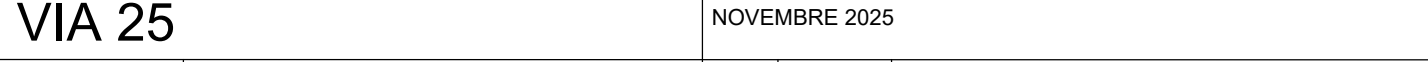
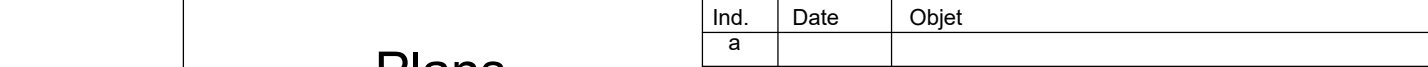
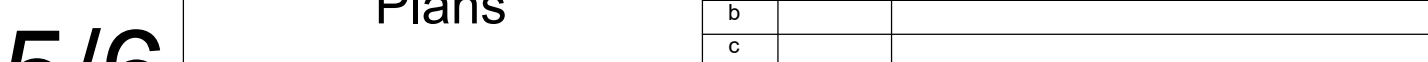
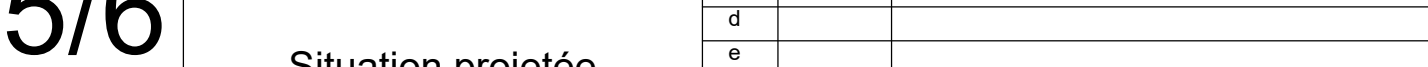
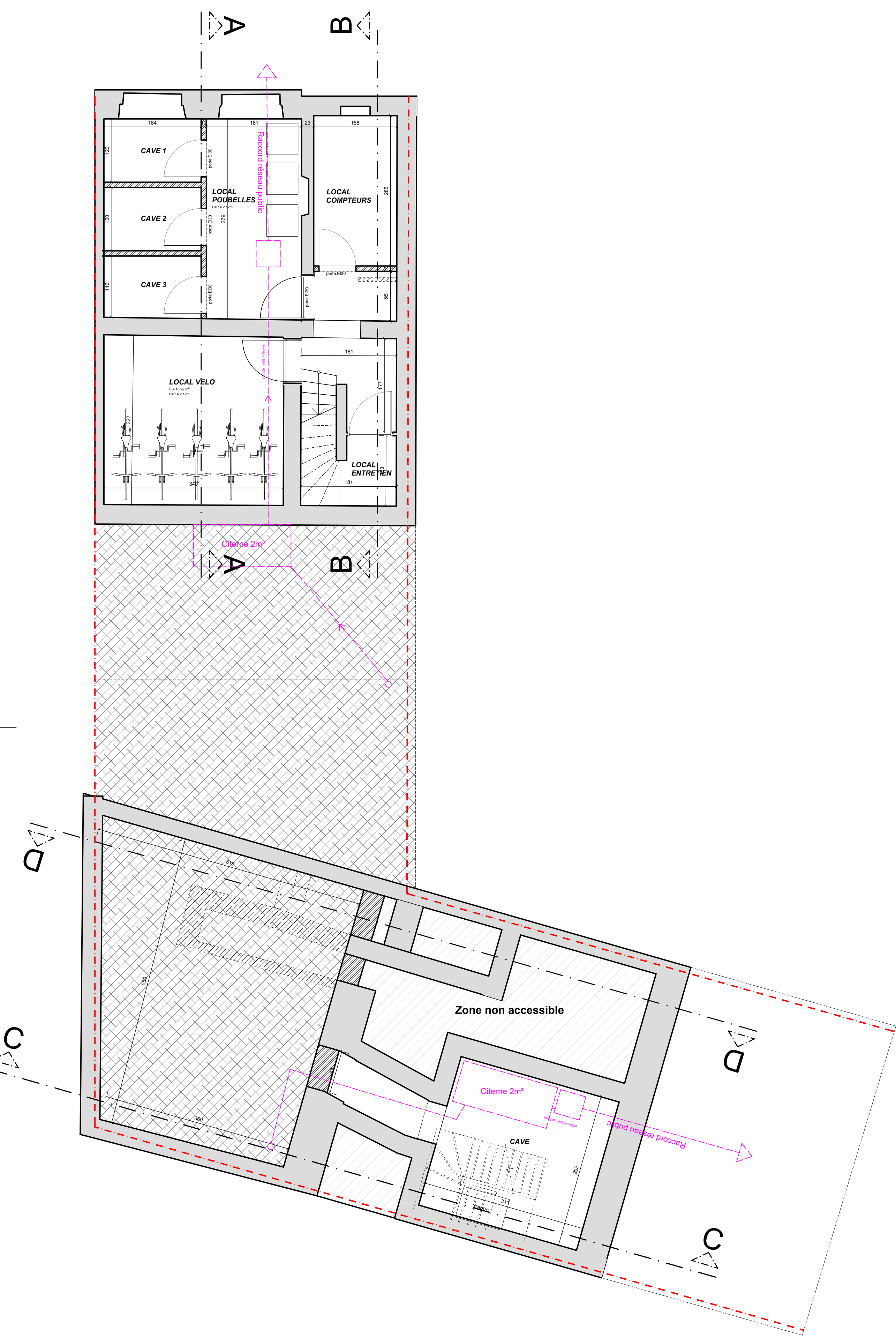
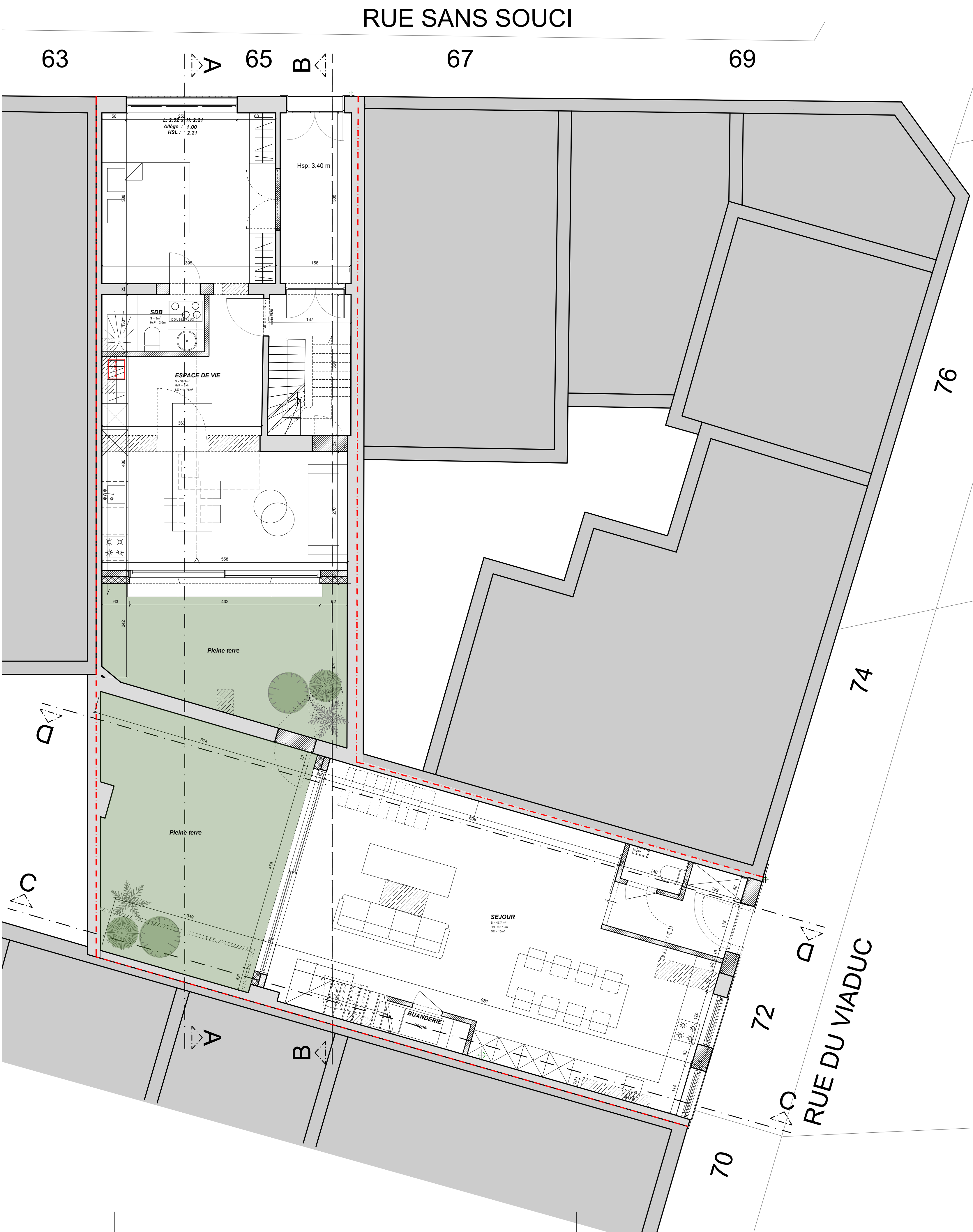

R+1

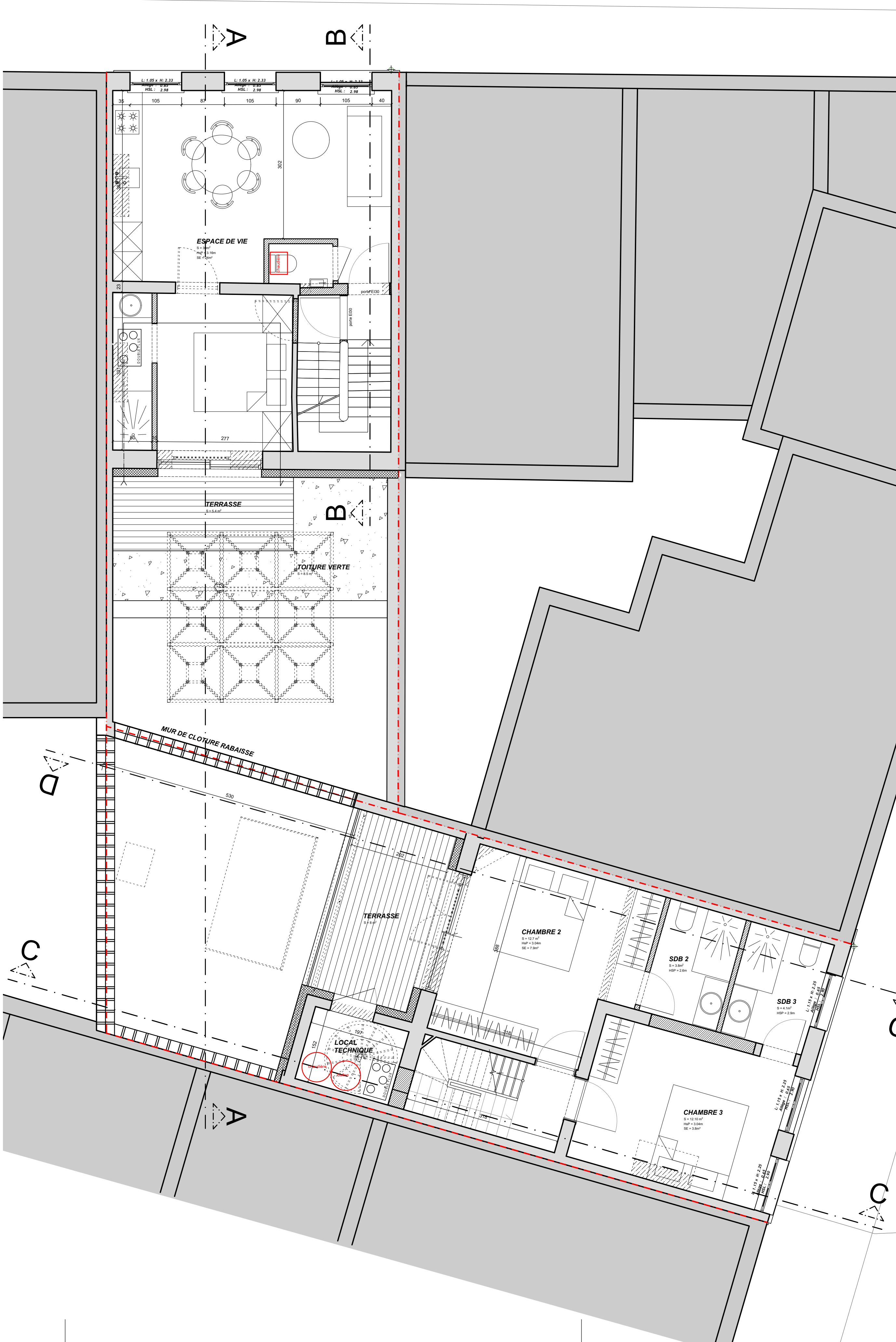

R+2

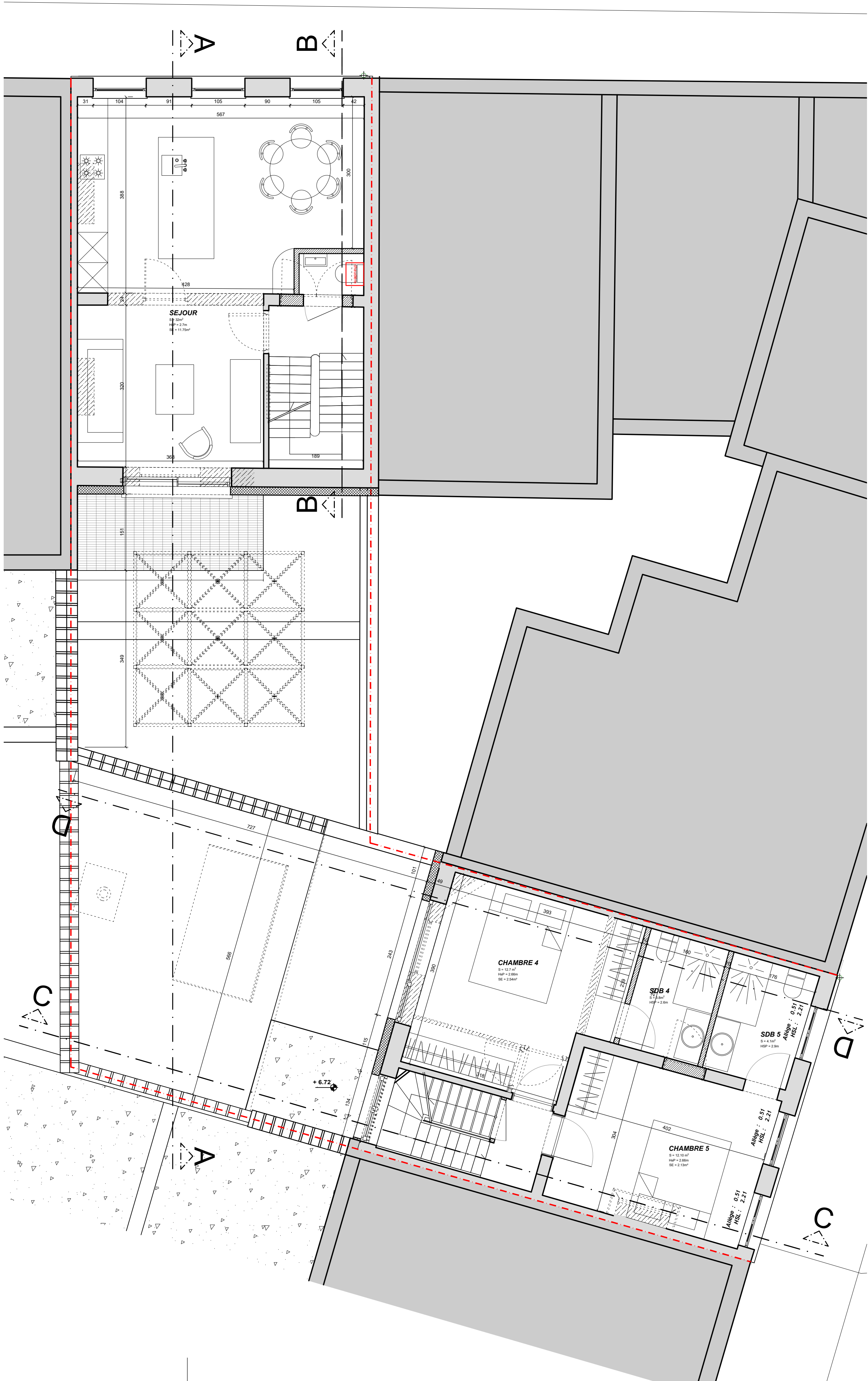

R+3

